

利豐資訊股份有限公司 ——

公司介紹暨服務說明

Introduction to Leadcomm Corporation

Version 2020.09



利豐資訊股份有限公司
Leadcomm Corporation

關於我們 — 利豐資訊股份有限公司

期許透過我們提供的應用服務，
協助您及企業創造更多的可能，
帶來更高的營運價值

成立於 2006 年，利豐資訊專注於提供資訊
應用發展服務。我們依據不同產業類型客
戶、不同營運實務需求，採用專業人力支
援、雲端部署建置與客製化設計開發等方
式，協助客戶進行資訊應用概念的具體化，
並落實資訊應用計畫的發展執行，成功提
升客戶組織整體之電子與資訊化能力。



客製化應用服務 – Custom Application

我們擅長於各類管理系統以及 SCADA 應用平台客製化開發

秉持「創造更多可能」理念，不斷的自我突破與發揮創意，幫助客戶將其所構思的資訊應用概念，轉變為實際且穩定、可靠與安全的產品。公司成立至今，已服務逾五百家國內外企業與組織團體，涵蓋旅遊運輸、休閒娛樂、零售購物、生產製造與教育出版等產業。



ENTERPRISE INFORMATION



CUSTOMER RELATIONSHIP



TICKETING & BOOKING



MANUFACTURING



SCADA APPLICATION

客製化應用服務 – 案例介紹(一)

物料作業電子化：快速、即時的掌握生產物料「供、需、儲、備、流」相關資訊



支援條碼機(barcode reader)做BOM發料的確認作業，並於完成後採用線上簽名的機制提供簽核與建檔。採用RWD做介面設計，系統可適用於手機設備，若有App整合需求也可快速轉移。

支援條碼機(barcode reader)做BOM發料的確認作業，並於完成後採用線上簽名的機制提供簽核與建檔。採用RWD做介面設計，系統可適用於手機設備，若有App整合需求也可快速轉移。

客製化應用服務 – 案例介紹(二)

客戶關係管理：有效進行市場銷售的管理與追蹤



配置於客戶門市的銷售暨客戶關係管理系統，客戶管理功能

與消費、售後服務的關聯查詢，以及門市個點的銷售數據統計，具備有高效能的表現。

此為凱庭國際有限公司內部系統，非公司現任職員，請勿使用本系統
This system is for staff of Katherine(Taiwan) only.

選取	客戶編號	註記	中文姓名	聯絡電話	行動電話	業務員	分店
<input type="checkbox"/>	20130514003						凱薩琳忠孝店
<input type="checkbox"/>	20130514002			02-27520869			凱薩琳忠孝店
<input type="checkbox"/>	20130514001						桃園統領百貨專櫃
<input type="checkbox"/>	20130513006						凱薩琳忠孝店
<input type="checkbox"/>	20130513005						高雄店
<input type="checkbox"/>	20130513004						凱薩琳忠孝店
<input type="checkbox"/>	20130513003						凱薩琳忠孝店
<input type="checkbox"/>	20130513005						高雄店
<input type="checkbox"/>	20130513004						凱薩琳忠孝店
<input type="checkbox"/>	20130513003						凱薩琳忠孝店
<input type="checkbox"/>	20130513002						桃園統領百貨專櫃
<input type="checkbox"/>	20130513001						桃園統領百貨專櫃
<input type="checkbox"/>	20130512003						凱薩琳忠孝店

客製化應用服務 – 案例介紹(三)

預訂與票務作業系統：打造跨境、全年無休的無人櫃台服務

票務類系統著重於訂購流程與帳務計算的精確度，而航班票務又需與外部系統做即時的串接，整體系統的整合能力是一大考驗。

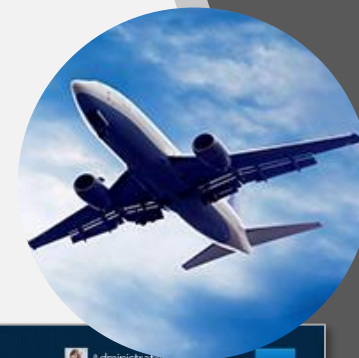

營業銷售管理系統【使用者登入】

歡迎您使用「試越申林品超再次一售票銷售管理系統」！
您必須先登入系統，才能使用本系統的各項功能。
請在以下欄位輸入使用者資訊進行登入：

使用者帳號 個人密碼

登入角色類型 地區代理

輸入右側圖片的
安全驗證碼 35460

您輸入的帳號或密碼不正確！請確認您後再行登入。

English | 繁體中文 [...] SERVICE: US 1-800-2275-118 TAIWAN 886-2-412-9000
OFFICIAL SITE: http://www.china-airlines.com/

營業銷售管理系統

系統首頁 新增銷售出貨單 新增收款單 新增修改單 線上說明

分店：桃園統領百貨專櫃

客戶管理 客戶資料的維護、管理與客戶消費記錄查詢、統計等等管理功能... 系統已閒置 10 秒

資料列表 新增客戶 資料編輯 資料刪除

透過下列項目的設定進行條件篩選

客戶編號 客戶姓名 身份證字號 生日 月 全部 月 全部 月 聯絡電話

居住區域 全部 全部 業務員 全部 分店 全部 關鍵字 註記

搜尋結果共有客戶資料 6463 筆，列表共 647 頁

選取	客戶編號	註記	中文姓名	聯絡電話	行動電話	業務員	分店
<input type="checkbox"/>	20130514003		劉JOJI		0916088321	林瑋莉	凱薩琳忠孝店
<input type="checkbox"/>	20130514002		邱綽陸	02-27520869		林瑋莉	凱薩琳忠孝店
<input type="checkbox"/>	20130514001		許佑涵		0937617747	趙美鈺	桃園統領百貨專櫃
<input type="checkbox"/>	20130513006		Lily HSU 徐小姐		0933442937	陳雨微	凱薩琳忠孝店
<input type="checkbox"/>	20130513005		歐麗娟		0927600105	王麗慧	高雄店
<input type="checkbox"/>	20130513004		林籽		0936944565	陳雨微	凱薩琳忠孝店
<input type="checkbox"/>	20130513003		李品儀		0919965951	陳雨微	凱薩琳忠孝店
<input type="checkbox"/>	20130513005		歐麗娟		0927600105	王麗慧	高雄店
<input type="checkbox"/>	20130513004		林籽		0936944565	陳雨微	凱薩琳忠孝店
<input type="checkbox"/>	20130513003		李品儀		0919965951	陳雨微	凱薩琳忠孝店
<input type="checkbox"/>	20130513002		蔡佳樺		0933869432	趙美鈺	桃園統領百貨專櫃
<input type="checkbox"/>	20130513001		黃若慈		0958180028	趙美鈺	桃園統領百貨專櫃
<input type="checkbox"/>	20130512003		胡朝瑜		0935016421	陳雨微	凱薩琳忠孝店

English | 繁體中文 [...]

SERVICE: US 1-800-2275-118 TAIWAN 886-2-412-9000
OFFICIAL SITE: http://www.china-airlines.com/

Specialty Package 試越申林品超再次一售票銷售管理系統

Order Management Order Add You can management all about order here.

Order No. 0831862-140611-80001

Bank Airline Hotel Optional tour TourService Surcharge

Your Basic Setting

Group Code AGENT-0611 Order Date 2014/6/11 上午 06:22:51

Dept. City [TW] SHANGHAI PUDONG Dept. Date 2014/07/30

Arr. City [TPE] Taipei

Passenger *Adult: 1 *Child (Age 2-11): 2 *The number of passenger can't be more than 7.

Tour Code / Name [DTP4P01]Taiwan Dynasty Package Annual Pattern with 2rights

客製化應用服務 – 案例介紹(四)

企業資源與資訊系統：整合企業內資源與資訊並透過完善的流程進行管理與相關作業

The screenshot displays the 'China Pacific Laundry Services' ERP system interface. The main dashboard includes a navigation menu on the left with categories such as '人車薪資與獎勵' (Personnel Salary and Incentives), '會計作業' (Accounting), '出納作業' (Accounts Payable/Receivable), '門市作業' (Retail Operations), '設備管理' (Equipment Management), '生產作業' (Production), and '系統管理' (System Management). The central area shows a calendar for '工作行事曆 [2017 - 一月]' (Work Calendar [2017 - January]) and a table for '合約到期/借展日 [2017 - 一月]' (Contract Expiry/Lease Date [2017 - January]). A right-hand sidebar contains a '編輯廠商資料' (Edit Supplier Information) form with fields for '代碼' (Code), '名稱' (Name), '地址' (Address), and '電話' (Phone). Below this is a table of suppliers with columns for '工廠' (Factory), '地址' (Address), '電話' (Phone), and '到期日期' (Expiry Date). A circular inset in the bottom right corner shows a person's hands typing on a laptop keyboard, with a data visualization chart visible on the screen.

ERP、EIP、CRM及銷售與購物系統，使用者操作習性、資料介面呈現，以及統計與報表都是重點。

客製化應用服務 – 案例介紹(五)

數據採集與監控系統：運用圖形介面以及即時資料採集機制進行設備與資訊監控管理

即時的資料採集機制，搭配大數據儲存系統，並於前端利用圖形儀表板的形式供管理員進行監控與管理。

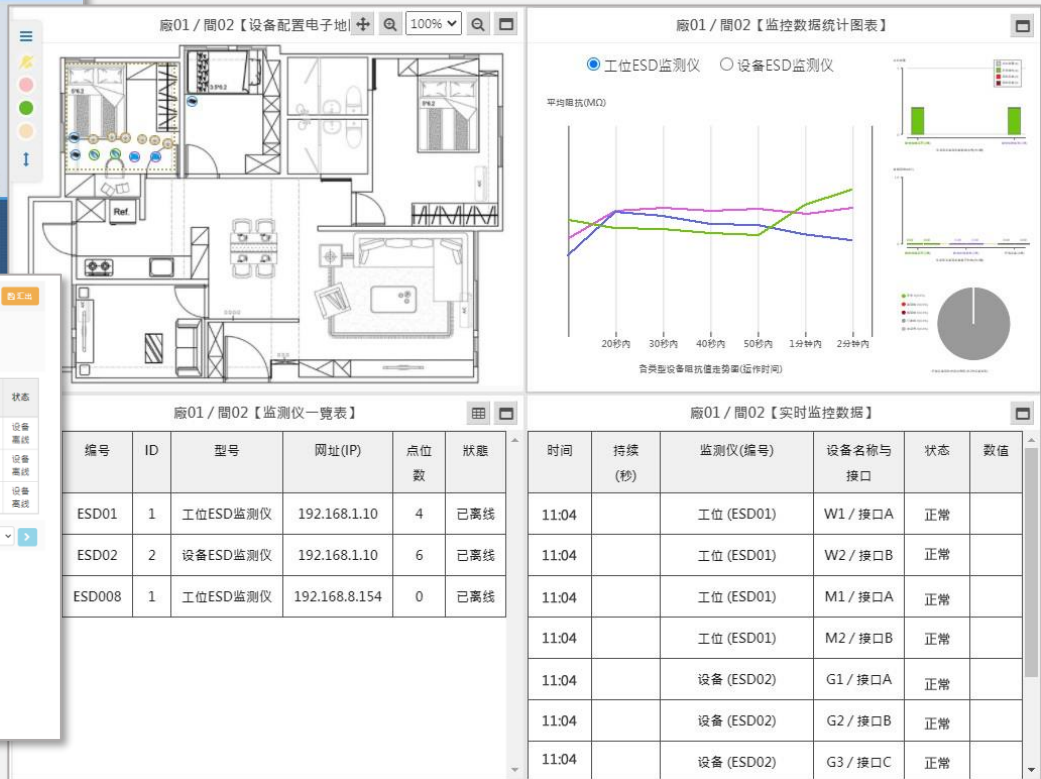

客製化應用服務 – Custom Application

採用產業界標準的技術與規格為您開發相容性最高、最穩定的應用產品

我們採用產業界為人所熟知、熱門的標準技術與規格，以利於長遠的維護及未來的升級。此外，每一個由利豐資訊設計與實作的產品，皆具備模組化 (modeling)、規模可延展 (scalability) 以及穩定 (stability) 等三大特性。永續性應用 (sustainability applications) 是我們對於交付系統的訴求。



自有軟體產品 — 人資、差勤、薪資

使用 VisualHRM™ 管理系統，
更直覺的進行人力資源、差勤管理與薪資核發作業！

採用模組化的設計有著易於安裝、維護與擴充的特性。更兼具系統功能可客製化的優點，讓您更容易導入於組織中。完全基於網站(Web-Based)的系統實作，使用者不需額外安裝任何軟體，只需要使用標準網路瀏覽器(Web Browser)就能使用。



應用人才解決方案 — Leadcomm AgileTalents

提供隨選即用的應用專才，協助您的組織建立更敏捷的人力資源戰略！

全球已有超過半數以上企業開始透過非典型的雇傭模式來聘用人才，以供應組織成長與發展計畫所需的特定專業能力。敏捷人才能夠賦予組織人力資源更大的彈性與靈活性，使企業可以專注於本業的經營外，更能有效控制長期成本並獲取或擴充輔助的專業能力。



掃描右側 QRCode 前往
敏捷人才入口網站了解更多



我們的客戶 – Customers

感謝各產業先進對我們的支持與肯定



Sabre



SYSTEMX
making it happen 精誠資訊



需要我們提供什麼服務嗎？

歡迎與利豐資訊聯繫，我們將竭誠的提供您所需要的服務。



請透過線上聯繫表單：

<https://www.leadcomm.com.tw>

或是於上班時間撥打服務電話：

02-27791201

(週一至週五 10:00 – 17:00)

利豐資訊股份有限公司
Leadcomm Corporation

TEL: 02-27791201 FAX: 02-87735800
service@leadcomm.com.tw
<https://www.leadcomm.com.tw>
統一編號：28222550